

# BULLETIN FAMILIAL ici

n° 1983

Du 31 mai au 13 juin 2021

Recueil d'informations réalisé, imprimé par  
l'Association Générale des Familles  
Centre social et familial  
2, rue Romantica 67310 WASELONNE  
03 88 87 05 59 / [wasselonne@agf67.fr](mailto:wasselonne@agf67.fr)  
<https://www.facebook.com/CSFWasselonne/>

agf

Association  
Générale des  
Familles  
du Bas-Rhin

RECONNUE D'UTILITÉ PUBLIQUE

Centre Social et Familial  
de Waselonne

Chères amies, chers amis,

Après des semaines d'atermoiements, nous sommes pleins d'espoir et envisageons une reprise de plusieurs de nos activités.

Il s'agira principalement des activités enfants : manga, couture, piano, guitare et yoga.

Pour les activités adultes qui avaient été poursuivies soit en extérieur soit en visio, une décision de reprise éventuelle interviendra dans les prochains jours.

Le mois de juin sera également consacré à l'élaboration du planning des activités que nous proposerons à partir de la rentrée.

A ce propos, nous sommes à votre écoute pour étudier toutes propositions de nouvelles activités.

Enfin, notre Assemblée Générale est programmée pour le vendredi 2 juillet 2021 à 18 h.

Tous nos adhérents y sont conviés, une invitation leur parviendra dans les prochains jours.

Nous nous permettons également de vous solliciter pour du bénévolat au sein de l'Association et/ou pour nous aider à réaliser des reportages à faire paraître dans le ICI.

Gaby SIMON

### FAIRE PARAÎTRE SON ANNONCE OU ARTICLE :

Le prochain ICI de l'année sera disponible le

Lundi 14 juin 2021

Nous devons être en possession de tous vos documents à faire paraître

Mercredi 9 juin 2021 AVANT 11 h 30.

Nous informons nos aimables lectrices et lecteurs que les articles publiés dans le bulletin d'informations « ICI » sont à l'entière responsabilité de leur signature.

### HORAIRES D'ACCUEIL

MARDI AU VENDREDI de 8 h 30 à 11 h 30

LUNDI de 13 h 30 à 17 h

MERCREDI de 13 h 30 à 16 h 00

OUI je soutiens la publication du ICI et fais un don de : ..... €

OUI je souhaite recevoir un reçu fiscal :

Nom et Prénom : \_\_\_\_\_

Adresse : \_\_\_\_\_

**Déposez ou envoyez votre don au Centre social et familial**

Réduction des impôts : vous recevrez dans les meilleurs délais un reçu fiscal qui vous permettra de déduire de vos impôts 66% du montant de votre don.

OUI je souhaite recevoir le bulletin familial ICI en version numérique

Nom et Prénom : \_\_\_\_\_

Adresse email : \_\_\_\_\_

Un IMMENSE MERCI  
à toutes celles et ceux  
qui ont déjà contribué !



## WASSELONNE

**Maire** : Madame Michèle ESCHLIMANN

**Horaires d'ouverture de la Mairie** :

lundi, mardi et jeudi : 8h15 - 12h et 14h - 17h30  
mercredi : 8h15 - 12h vendredi : 8h15 - 12h et 14h - 17h  
Tél : 03.88.59.12.12

[mairie@wasselonne.org](mailto:mairie@wasselonne.org) / [www.wasselonne.fr](http://www.wasselonne.fr)

### VILLE DE WASSELONNE

#### DECES

René Jean Claude **DANSLER**, né à Strasbourg le 13 septembre 1951, gérant de société en retraite, dom. 9 rue du Rocher, est décédé à Strasbourg le 8 avril 2021

Jamela **HENNIA**, née à Strasbourg le 6 juillet 1983, sans profession, dom. 14 rue du Lieutenant de Sazilly, est décédée à Wasselonne le 16 avril 2021

Marthe Marie **FLORIANI née HELLER**, née le 25 novembre 1926 à Dabo (Moselle), couturière en retraite, dom. 4 rue de l'Hôpital, est décédée à Wasselonne le 25 avril 2021

Larue Thérèse **DELUMEAU née ZACHERES**, née le 29 février 1928 à Strasbourg, retraitée, dom. 4 rue de l'Hôpital, est décédée à Wasselonne le 14 mai 2021

Robert Gilbert **BERNHARDT**, né à Strasbourg le 16 juillet 1934, boucher charcutier en retraite, dom. 1 rue Rameau, est décédé à Saverne le 12 mai 2021

Raymond Joseph André **GERARD**, né à Plaine de Walsch le 24 septembre 1932, dom. 4 rue Osterfeld, est décédé à Saverne le 24 mai 2021

#### NAISSANCES

Théo **LAUX MIFSUD**, né à Schiltigheim le 14 avril 2021

Jule **BON**, né à Strasbourg le 20 avril 2021

Noa **REISER**, né à Strasbourg le 28 avril 2021

Alice **TRAN**, née à Strasbourg le 6 mai 2021

Lucien **KNOELLER**, né à Saverne le 21 avril 2021

#### RECENSEMENT MILITAIRE

Le recensement militaire reste obligatoire malgré la réforme du Service National. L'attestation est un document indispensable pour s'inscrire à tout examen, concours ou permis.

Se faire recenser facilite également l'inscription sur les listes électorales.

Le recensement militaire concerne tous les français, garçons et filles (nés après le 01.01.1983).

C'est une démarche à effectuer dans les 3 mois qui suivent votre 16<sup>ème</sup> anniversaire.

Si vous êtes de nationalité française et que vous n'êtes pas encore recensé (e), présentez-vous à la Mairie avec le livret de famille.

" L'U.N.C de Wasselonne  
recherche des bénévoles  
qui partagent les valeurs des  
Anciens Combattants, Mémoire et Solidarité.

Nous avons besoin d'un ou deux  
porte-drapeau, un ou une secrétaire,  
un ou une trésorière pour continuer  
de faire vivre notre association".

Contactez le 06.59.85.51.11

### VILLE DE WASSELONNE ANNIVERSAIRES Mois de JUIN 2021

COLLADO Berthe	12.06.1924
WEISS Paul	15.06.1925
SAILOT Jeannine	26.06.1926
HOUTMANN Pierre	14.06.1927
CHARLIER Marthe	02.06.1931
MOCHEL Georgette	07.06.1931
GOELLER Lucienne	01.06.1932
BAUR Ida	16.06.1932
ANTONI Pierrette	26.06.1932
BUCHMANN Germain	02.06.1933
CASPAR Marie-Madeleine	14.06.1933
BOCH Alice	02.06.1934
LUX Marie-Thérèse	06.06.1934
PERRET Pierrette	16.06.1934
SCHNEIDER Jean-Paul	20.06.1934
KOCH Christiane	28.06.1934
NUSSLI Zénia	19.06.1935
GONIN André	23.06.1936
BERSCHIED Gilbert	07.06.1937
BEUNAT Hubert	16.06.1937
HOFF Bernard	20.06.1937
RUFFENACH Germaine	25.06.1937
GASSMANN Louise	28.06.1937
HUBER André	23.06.1938
ESCHENLOHR Jean-Raymond	26.06.1938
KIEFFER Marie	17.06.1939
HOFMANN Nicole	02.06.1940
DOCK Christiane	10.06.1940
PESCE Michèle	11.06.1940
WETTA Erna	16.06.1941
DUMAY Xavier	17.06.1941
FILIPPOZZI Albert	20.06.1941
EDEL Jean-Pierre	30.06.1941
FISCHER Christiane	11.06.1942
HALTER Alfred	26.06.1942
KIFFEL Paul	25.06.1942
DOUGLAS James	13.06.1943
SNEIJ Raif	15.06.1943
MOCHEL Bernard	19.06.1943
PHILIPP René	30.06.1944
AUTRET Jean-Yves	10.06.1945
ZEMB Marie-Cécile	18.06.1945
LINDEMANN Gilbert	11.06.1946
DUMOULIN Alice	13.06.1946
SIMON Gaby	14.06.1946
ARBOGAST Jean-Claude	30.06.1947
DIEBOLT René	12.06.1947
SCHAAL Evelyne	01.06.1948
BONNET Thérèse	05.06.1948
RIVAT Marcelle	10.06.1948
BREINING Pierre	11.06.1948
BENDER Michèle	13.06.1948
MULLER Charles	30.06.1948
SIEGLER Marianne	03.06.1949
JAMIN François	09.06.1949
WURTZ Astrid	09.06.1949
OERTEL Christiane	16.06.1949
KESSLER Ginette	30.06.1949
LAZZARI Andrée	30.06.1949
LONGCHAMP Paul	03.06.1950
FELLRATH Viviane	13.06.1950
JACOB Annie	24.06.1950
RZEWUSKI Renald	11.06.1951
FRIEDERICH Jean Louis	12.06.1951
PFEIFFER Raymond	17.06.1951
REBEUH Marie Claude	24.06.1951

La Ville de Wasselonne félicite les heureux jubilaires et leur souhaite une excellente santé.

Les personnes ne souhaitant pas figurer sur la liste des anniversaires sont priées de se faire connaître à la Mairie au service de l'État-Civil.



## Concours de fleurissement de la ville de Wasselonne

Vous aimez fleurir votre maison, votre jardin ou votre balcon ?

Vous bichonnez votre potager qui vous permet de produire de beaux fruits et légumes ?

La crise sanitaire n'a pas empêché les jardiniers amateurs d'exercer leurs talents, bien au contraire !

Aussi, comme chaque année, la ville de Wasselonne organise son concours de fleurissement auquel peuvent s'inscrire les habitants de la ville, dans l'une des 4 catégories suivantes :

- Maison avec jardin
- Maison sans jardin
- Immeuble collectif (balcon)
- Potager : peuvent s'inscrire les jardiniers cultivant un potager, fleuri ou non, à côté de leur habitation ou non. Les locataires des jardins familiaux sont aussi invités à participer. La seule obligation est que le potager soit visible depuis le domaine public ou un lieu ouvert au public.

Le règlement du concours, adopté par le Conseil Municipal le 17 mai 2021, sera transmis aux participants au moment de leur inscription. Il est consultable sur le site Internet de la mairie. Y figure notamment les critères de notation qui intègrent des principes de développement durable.

**Si vous souhaitez concourir, inscrivez-vous au guichet d'accueil de la mairie, ou par téléphone au 03 88 59 12 12, d'ici le 15 juillet 2021 au plus tard.**



### Semaine du 31 mai au 04 juin 2021

#### LUNDI

31 mai

Salade de riz  
Kassler (local)  
Lentilles vertes du Puy (AOC)  
Fromage  
Fruit

#### MARDI

1<sup>er</sup> juin

#### MENU VEGETARIEN

Feuilleté Dubarry  
Pané de blé au fromage & aux épinards  
Petits pois & carottes  
Yaourt  
Cookie

#### JEUDI

03 juin

Duo de crudités  
Emincé de bœuf (local) aux carottes  
Gratin dauphinois & choux Romanesco  
Fromage blanc (local)  
Fruit

#### VENDREDI

04 juin

Salade de concombres  
Galopin de veau – sauce crème aux champignons  
Mélange de céréales  
Fromage  
Fruits au sirop



### Semaine du 07 au 11 juin 2021

#### LUNDI

07 juin

#### MENU VEGETARIEN

Terrine de poisson – mayonnaise  
Pâtes « BIO » aux 3 fromages  
Julienne de légumes

Fromage  
Fruit

#### MARDI

08 juin

Assortiment de crudités  
Bouchée à la reine  
Spaetzle (local)

Compote  
Glace

#### JEUDI

10 juin

Duo de crudités  
Croque-monsieur « maison »  
Salade verte

Fromage blanc  
Fruit

#### VENDREDI

11 juin

Salade de céleris  
Beignets de calamars  
Riz « BIO » à la sauce napolitaine

Petits gâteaux  
Crème dessert

# VIE COMMUNALE



☎ 03.88.87.18.60

## HORAIRES D'OUVERTURE

Lundi	10 h 00 à 11 h 00	
Mardi	10 h 00 à 11 h 00	15 h 30 à 17 h 00
Mercredi	10 h 00 à 11 h 00	16 h 00 à 19 h 00
Jeudi	10 h 00 à 11 h 00	
Vendredi	10 h 00 à 11 h 00	15 h 30 à 18 h 00
Samedi	10 h 00 à 11 h 30	

## PERMANENCE ALSACE HABITAT

La permanence Alsace Habitat a repris au Centre Médico Social de Wasselonne.

Vous recherchez un logement social ou avez une problématique en lien avec le bailleur.

Les permanences du bailleur auront lieu **les lundis matins de 9h00 à 12h00 sur rendez-vous**

dans les locaux du Centre Médico Social au 26, rue de la Gare - Wasselonne

**Tél : 03 69 33 21 50**



## ROMANSWILLER

**Maire :** Monsieur Dominique HERMANN

**Horaires d'ouverture de la Mairie :**

Lundi et Mardi 15h - 17h - Mercredi 10h - 12h  
Jeudi 15h - 17h

Tél : 03.88.87.05.57

[mairie@romanswiller.fr](mailto:mairie@romanswiller.fr) / [www.romanswiller.fr](http://www.romanswiller.fr)

## INFORMATION SECRETARIAT DE LA MAIRIE

Il vous est demandé de privilégier au maximum les dépôts de documents en boîte aux lettres ou la transmission de dossier par mail à l'adresse : [mairie@romanswiller.fr](mailto:mairie@romanswiller.fr)

**Pour toute autre demande ou nécessité, le secrétariat de la Mairie de Romanswiller vous accueille durant les horaires d'ouverture au public** en privilégiant au maximum les prises de rendez-vous.

Du gel hydroalcoolique est à votre disposition à l'entrée de la Mairie.

Il vous est demandé de **respecter les mesures de distanciation sociale et le port d'un masque est obligatoire** avant de vous rendre en Mairie.



Le Maire, Dominique HERMANN, reste à votre disposition par téléphone au **07.89.79.32.07**.

### Coordonnées Maire et Adjointes

M. Dominique HERMANN – Maire – 07.89.79.32.07

M. Thomas DUFLOT – 1<sup>er</sup> adjoint – 06.75.48.78.50

Mme Véronique SCHONGART – 2<sup>ème</sup> adjointe – 06.74.90.89.60

M. Claude ALLHEILLY – 3<sup>ème</sup> adjoint – 07.87.01.85.18

# VIE PAROISSIALE

COMMUNAUTÉ DE PAROISSES  
Les Hauts de la Mossig



WASSELONNE • ROMANSWILLER • COSSWILLER  
WANGENBOURG-ENGENTHAL

Pour les paroisses *catholiques*  
*de Wasselonne,*  
*Romanswiller/Cosswiller*

Les parents des enfants nés en 2013 (ou avant)  
sont invités à la

**réunion d'information**

en vue de l'inscription de leur enfant  
au parcours de préparation de la

**première de communion.**

**Le 10 septembre 2021 à 20h**  
**à salle Prévôtale**  
**(Cour du Château à Wasselonne)**

## Célébration oecuménique



**A 10h45**



**Dimanche 13 juin 2021**  
**Eglise protestante de Wasselonne**

*Regards chrétiens sur la création*

*Apportez un brin de nature,*

qui vous tient à cœur,  
en lien avec votre environnement.

Une poignée de terre, un produit  
de votre jardin, de la forêt, des champs  
ou des chemins, un outil, une photo, un  
dessin...

*Nous mettrons tout cela en harmonie, en lumière...*

Proposé par le groupe écologie,  
des paroisses catholiques et protestantes de Romanswiller, de  
la Mossig-Sommerau, de Wangenbourg-Engenthal et Wasselonne,  
dans le respect des mesures sanitaires en vigueur.

Imprimé par nos soins. Ne pas jeter sur la voie publique.

# VIE PAROISSIALE

## Communauté de Paroisses "LES HAUTS DE LA MOSSIG"

Wasselonne, Romanswiller, Cosswiller,  
Wangenbourg-Engenthal, Obersteigen

Curé Stefan Grabowski – Coopérateur: Michaël Erohubie  
Permanence au presbytère de Wasselonne:

Mardi : 10h00 – 11h00, Jeudi, après la messe : 17h30 – 18h30,  
Samedi : 11h00 – 12h00, tél. 03 88 87 03 58 ; 06 08 49 47 96

**Mardi 1/06 17h00** – Messe à l'Hôpital  
**Mercredi 2/06 WASELONNE, 9h00** – Messe  
**Jeudi 3/06 WASELONNE, 17h00** – Messe  
**Vendredi 4/06 WASELONNE, 17h00** – Messe en l'honneur  
du Sacré-Cœur et adoration  
**Après la Messe possibilité de se confesser**  
WANGENBOURG, 17h30 Adoration et Messe

### FETE DIEU /B/

#### Quête pour l'église

**Samedi 5/06 ROMANSWILLER, 18h00** – Messe dominicale  
**Dimanche 6/06**  
WANGENBOURG, **10h00** – Grand-Messe  
WASELONNE, **10h30** - Grand-Messe

**Mardi 8/06 17h00** Messe à l'Hôpital  
**Mercredi 9/06 WASELONNE, – 9h00** – Messe  
**Jeudi 10/06 WASELONNE, 17h00** – Messe  
**Vendredi 11/06 Le Sacré Cœur de Jésus**  
WASELONNE, 17h00 – Messe  
**Après la Messe possibilité de se confesser**  
WANGENBOURG, 17h30 Messe

### Onzième Dimanche du temps ordinaire /B/

**Samedi 12/06 WASELONNE, 18h00** – Messe dominicale  
+ Père Jean Kuhn

**Dimanche 13/06**  
ROMANSWILLER **9h15** Grand-Messe  
WASELONNE, **10h45** – Célébration œcuménique  
à l'église protestante

*«Moi, je suis le pain vivant qui est descendu du ciel,  
dit le Seigneur ; si quelqu'un mange de ce pain,  
il vivra éternellement.» (J 6,51)*

## Paroisse de Wasselonne – Zehnacker

Pasteur Jean WENDLING WASELONNE

(☎03.88.87.01.68 - 06.47.16.90.97)

– email : [jeanwendling@chez.com](mailto:jeanwendling@chez.com)



[Paroisse protestante de Wasselonne](#)

**“Ce n'est ni par la puissance, ni par la force,  
mais par mon Esprit que sera accomplie cette  
œuvre” déclare le Seigneur Tout-Puissant.”**

Mot d'ordre dimanche 23 Mai – Pentecôte

Zacharie 4,6



### ▪ DIMANCHE 30 Mai: Cultes

#### **Présentation des Confirmands**

9h Zehnacker - 10h15 : Wasselonne

10h Ecole du dimanche

*Que la grâce du Seigneur Jésus Christ  
L'amour de Dieu et la communion du Saint-Esprit soient avec  
vous tous! 2Corinthiens 13,13*

▪ **Mardi 1 Juin:** 15h Culte à la maison de Retraite

▪ **Vendredi 4 Juin:** 18h30 Répétition Gr Musical

▪ **Samedi 5 Juin:** KT - 9h30 Auditeurs ; 10h30 Confirmands

▪ 14h-16h30 Assemblée du Consistoire

▪ 7h-22h Excursion Amis de l'Orgue

### ▪ DIMANCHE 6 Juin: **Culte : appelé à l'amour**

9h30 : Wasselonne – 10h30 Zehnacker

▪ **Samedi 12 Juin:** KT - 9h30 Auditeurs ; 10h30 Confirmands

### ▪ DIMANCHE 13 Juin: 10h45 : Wasselonne

#### **Célébration Œcuménique Regards chrétiens sur la création**

Eglise St Laurent - Voir l'affichette

Quand je vois les fleurs des champs

Quand j'entends chanter le vent

Quand je m'émerveille de l'Arc en ciel après la tempête

Quand je m'arrête devant l'abeille qui butine la fleur

Quand j'entends le grondement du torrent

**Je dis mon Dieu : “Que tu es grand” !!!**



ÉGLISE ÉVANGÉLIQUE  
DE  
WASELONNE  
0 RUE DES GLYCINES

Pasteur Thomas MICHEL : 07.81.87.89.45

[www.egliseevangelique-wasselonne.com](http://www.egliseevangelique-wasselonne.com)

YouTube « Eglise EEPW »

**Dimanche 10h : CULTE** (accueil café dès 9h30)  
Nursérie, garderie et école du dimanche lors de chaque culte

**Mardi 20h15 : Prières**

**Jeudi 10h : Lecture de la Bible**

*« Le Seigneur est ma force et mon bouclier : en Lui mon cœur se confie,  
et je suis secouru... »  
Psaume 28 v 7*



## Le Sureau noir ou Sambuc / Sambuquier



### Interaction écologique

Les feuilles, parmi les premières à sortir au printemps, sont recherchées par de nombreux insectes, notamment les papillons nocturnes (Sphinx du trône, Eupithécie à trois points, Phalène du Sureau) dont les chenilles se nourrissent parfois exclusivement.

Le champignon appelé « Oreille de Judas » (*Auricularia auricula-judae*) est souvent trouvé sur le sureau noir.

Le puceron noir du sureau (*Aphis sambuci*), spécifique du sureau, n'ira pas sur d'autres arbres. Il effectue tout son cycle sur le sureau, hivernant sur les racines, sous forme d'œuf d'hiver. Au printemps, les adultes forment des manchons noirs sur les jeunes pousses. Ils sont souvent accompagnés de fourmis qui viennent profiter de leur miellat, leur assurant une protection en retour. Les adultes accumulent la sambunigrine contenue dans les stades jeunes des tiges, des feuilles et des fleurs, et qui les protègent naturellement de certains prédateurs comme la coccinelle à sept points – mais pas de tous : ainsi la coccinelle à deux points, *Coccinella bipunctata*, est indifférente à cette toxine<sup>12</sup>.

Le bétail et les lapins délaissent l'arbre mais le blaireau européen semble l'apprécier. Le sureau noir est également un régal pour plus de 60 espèces d'oiseaux.

*Notes issues de Wikipédia*

**Apparence** : Sa taille est comprise entre 4 et 5m de haut, cependant il peut atteindre 8m. Cet arbrisseau de grande taille a un tronc assez large, ses tiges sont creuses remplies d'une moelle blanche et ses rameaux sont couverts d'une écorce liégeuse, brun grisâtre, fissurée.

**Habitat** : Très répandu en France, on le trouve généralement en basse montagne, clairières des bois, sur les collines mais plus souvent dans les haies et les buissons, et aussi aux voisinages d'habitations.

**Sols** : Globalement peu exigeant, il s'adapte à tout type de sols et préfère les sols frais, denses, riches en humus et en azote ; calcicole, il accepte aussi les substrats sableux et secs.

**Particularités** : C'est un excellent arbuste pour la biodiversité car il est source de nourriture et fournit un gîte pour la faune... C'est une essence également très mellifère qui tient en atmosphère urbaine et indicateur la présence d'azote. Très résistant au vent, il supporte aussi les périodes de sécheresse.

**Alimentation** : Ses fruits sont d'abord rouges puis noirs, à suc rouge. Ils peuvent être comestibles mais cuits uniquement, en sirop, en confiture. On s'en sert également pour la fabrication de vin pétillant. Ses fruits contiennent en plus des vitamines A, B, et C et beaucoup de potassium. Ils sont aussi très appréciés des oiseaux. Ses fleurs, elles, sont consommables crues en salade ou en beignets.

**Vertus médicinales** : Le sureau était très planté autrefois car la médecine populaire savait utiliser presque toutes les parties de la plante. Les grecs utilisaient les fleurs en infusion pour ses propriétés sudorifiques et fébrifuges (états grippaux). L'écorce est très diurétique et légèrement laxative. Les feuilles et fleurs fraîches peuvent également servir en gargarisme contre les inflammations de la bouche et de la gorge. Utile aussi contre les stomatites, angines et pharyngites, il est préconisé contre les inflammations spasmodiques de la gorge.

*Notes issues de l'association la Canopée.*

## REPORTAGE SUR LES METIERS D'ART

### A la découverte d'une créatrice de bijoux

*Aujourd'hui nous, avons rendez-vous avec Mélanie, créatrice de bijoux à KNOERSHEIM.*

*Son atelier se situe dans la cour d'une maison alsacienne typique, une enseigne représentant une pierre taillée se situe au-dessus de l'entrée.*

*Mélanie nous accueille dans un petit showroom chaleureux, agrémenté de deux magnifiques vitraux.*



*GS : Pouvez-vous définir ce que recouvrent les notions de bijoutier – joaillier ?*

MELANIE : Le bijoutier, c'est celui qui travaille le métal, qui en maîtrise la technique.

Le joaillier prépare et insère les pierres.

Historiquement, le bijoutier fabriquait les bijoux portés le jour et le joaillier ceux portés le soir ainsi que les bijoux d'apparat. Dans toutes les civilisations, même dans ce que l'on appelle les arts premiers, le bijou, pas forcément tel qu'on l'imagine actuellement, était présent et l'apparat a toujours joué un grand rôle pour montrer ses richesses.

*GS : De quand date votre intérêt pour ce métier ? Quelle formation avez vous suivie ?*

MELANIE : Mon père exerçait déjà ce métier. J'ai grandi dans l'atelier de WASSELONNE.

Je l'ai toujours vu travailler énormément.

Dans un premier temps, j'ai entamé des études de commerce mais me suis réorientée ensuite.

Le besoin de créer a été le plus fort et mon père m'a proposé de travailler avec lui. Ces études me servent actuellement dans mes relations avec la clientèle, encore que l'échange émotionnel n'est presque jamais absent et prime sur la relation commerciale.

A 19 ans, j'ai entamé un CAP au Centre de Formation d'Apprentis d'ESCHAU. Dans notre secteur géographique, c'est le seul qui existe. Il faut toutefois être accompagné dans la formation par un patron,

La formation a duré 3 ans dont une année complémentaire en joaillerie. Il est possible d'allonger les études.

Une première expérience professionnelle s'est déroulée dans une usine en Alsace qui travaille pour des grandes marques de bijoux. Le travail était un peu répétitif mais m'a permis d'acquérir une bonne technicité. Il se faisait d'ailleurs avec un outillage dont on ne dispose pas en atelier. C'était de la réalisation pas de la création. A l'issue de cette période, j'ai intégré l'atelier paternel avec toujours dans l'idée de créer quelque chose.



*GS : Dites-moi, de quelles qualités faut-il faire preuve ?*

MELANIE : En plus de la créativité, les qualités essentielles sont la patience, la minutie et une petite touche de perfectionnisme. Il faut également de la persévérance car toute la vie on apprend. Il faut de la créativité et aimer travailler de ses mains.



# ACTUS / ARTICLES DU MOIS

*GS : Nous allons entrer un peu plus dans le vif du sujet et parler des matériaux utilisés*

MELANIE : Je n'utilise que des matériaux précieux. Les matériaux utilisés sont l'or titrant au moins 18 carats, l'argent et un peu de platine. C'est de l'or que je me sers le plus, très peu de l'argent et le platine est complexe à utiliser. Pour les sertissages, j'utilise des pierres fines (diamant-saphir-émeraude-rubis) ainsi que des pierres semi-précieuses telle la tourmaline.



Pour la taille des pierres, je travaille avec des professionnels allemands qui proposent un vaste échantillon de produits, mais de plus en plus aussi avec des français.

Les bijoux élaborés sont des pièces uniques souvent choisies pour des moments précis. La clientèle vient pour se faire plaisir pas pour de l'investissement. Il s'instaure d'ailleurs des échanges chargés d'émotion. Souvent les personnes ont de l'or à transformer ou des bijoux de famille à restaurer. A noter que les jeunes se tournent de plus en plus vers le bijou de valeur.



Les bijoux les plus fabriqués sont les bagues suivies des pendentifs, des boucles d'oreilles et des bracelets.

Pour le choix des matériaux, il s'agit d'effets de mode, exemple : dans les années 40-50, on utilisait plus le platine, après c'est l'or rose et gris mais l'or jaune revient.



Souvent les bijoux ont une histoire liée à la transmission familiale dont les gens racontent les circonstances.

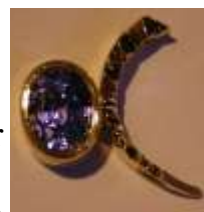

*MD : Après toutes ces précisions, un petit tour de votre atelier s'impose et je me permettrais de faire des photos.*

MELANIE : Il est difficile de dresser un inventaire des outils, ils sont trop nombreux. Ils sont répartis en fonction des postes de travail : perçage, fraisage, un triboulet.

Sur l'établi, des pinces, des limes, des marteaux, une balance étalonnée etc...



*GS : Un diplôme de Meilleur Apprenti de France est accroché au-dessus de l'établi et un carnet de croquis attire notre œil.*

MELANIE : Les croquis sont le résultat d'une bonne technicité. Différentes phases sont retracées jusqu'à la mouture finale.

*GS : Comment attirez-vous votre clientèle ?*

MELANIE : Même en se trouvant dans un petit village sans vitrine luxueuse, la clientèle est au rendez-vous (un petit bémol pour les périodes de confinement). C'est le plus souvent une démarche volontaire de la part de la clientèle. C'est essentiellement une clientèle locale qui vient sur la base du bouche à oreille ou qui revient satisfaite d'un achat antérieur.

Bien sûr les réseaux sociaux sont une aide précieuse ainsi que des salons (ex : salon du travail manuel de MOLSHEIM) voire des journées portes ouvertes. Sur les réseaux sociaux, on peut proposer des modèles et les changer à ma convenance.

Les personnes qui viennent à KNOERSHEIM et qui poussent la porte ont souvent une idée en tête et viennent poser des questions.

*Avant de nous séparer, nous avons le privilège de voir quelques pièces uniques réalisées par Mélanie et son père. Elle nous a permis d'en reproduire quelques-unes.*

*Un très grand merci pour votre disponibilité*

# PERMANENCES DU CSF AGF

**L'A.G.F. vous propose**  
au Centre Social et Familial de l'A.G.F.  
2, rue Romantica - WASSELONNE  
**une permanence gratuite tenue**  
**par Maître ROUACH-NEYMANN**  
**Avocat**  
**Lundi 7 juin 2021**  
**à partir de 18 h**  
**Sans rendez-vous**



La prochaine consultation juridique gratuite  
d'un huissier de justice Maître SINGER  
aura lieu

**Le vendredi 4 juin 2021**  
**à partir de 19 h 00**

**Centre Social et Familial de l'A.G.F.**  
**2, rue Romantica - WASSELONNE**  
(sans rendez-vous)



Le 4<sup>ème</sup> lundi de chaque mois, l'AGF  
vous propose la permanence d'un notaire.

**PAS DE PERMANENCE**  
**AU MOIS DE MAI**



**PERMANENCE**  
**« AIDE AUX COURRIERS »**

au Centre Social et Familial A.G.F.  
2, rue Romantica - Wasselonne

Courriers, formulaires, C.V., lettres de motivation

**Des permanences gratuites**  
auront lieu tous les lundis  
de 14 h à 16 h à l'AGF

**uniquement sur rendez-vous**  
**au 03.88.87.05.59**



**Point conseil budget**  
Difficultés financières ?  
*Parlons-en*

Le dispositif P.A.S.S. contre le surendettement  
vous propose un lieu d'écoute et de dialogue  
afin de trouver des solutions concrètes  
pour faire face à vos difficultés financières.

**Sur rendez-vous à Wasselonne**  
03 88 87 05 59  
wasselonne@agf67.fr  
D'autres lieux de rendez-vous sont possibles, contactez-nous

**Service d'information gratuit**

Pour plus d'informations, une plaquette est à votre disposition

Ne paniquer sur la voie publique

**DIVORCE, SÉPARATION, CONFLIT, RUPTURE DE LIENS FAMILIAUX ...**

**LA MÉDIATION FAMILIALE PEUT VOUS AIDER À :**

- Aborder le conflit autrement.  
Rétablir le dialogue.  
Apaiser les tensions
- Préserver l'enfant et les liens entre les membres de la famille
- Respecter la place et les besoins de chacun.  
Trouver des solutions concrètes pour l'avenir

L'espace de médiation familiale offre un temps et un lieu de dialogue, d'écoute, de respect mutuel et de concertation.

**Sur rendez-vous à Wasselonne**  
03 88 23 57 75  
mediation.familiale@agf67.fr  
D'autres lieux de rendez-vous sont possibles, contactez-nous

**Entretien d'information gratuit**

Pour plus d'informations, une plaquette est à votre disposition



# ACTIVITES DU CSF AGF



## Le compte courant : de l'usage du chéquier.

Pour qui dispose d'un compte courant, détenir un chéquier est presque une évidence, surtout en France. Et gratuit. En effet, la loi prévoit qu'en contrepartie de la non-rémunération des comptes de dépôt (votre compte courant), les banques acceptent le principe du non-paiement des chèques. Cependant, les banques exercent un lobbying très fort auprès des pouvoirs publics pour remettre en cause cette gratuité, arguant du coût élevé du traitement des chèques. À défaut d'y arriver, elles vous incitent vivement à privilégier d'autres moyens de paiement comme les virements ou la carte bancaire dont l'usage de la fonction « sans contact » a explosé avec la pandémie du Covid et maintenant le paiement via votre smartphone. Encore largement répandu en France, l'usage du chèque est cependant en recul : en 2017, d'après les statistiques publiées par la Banque de France, les chèques représentaient un peu moins de 9 % des transactions en baisse de 10% par rapport à l'année précédente, ce qui représente tout de même encore environ 30 chèques par habitant et par an.

L'usage en France veut que l'on n'utilise que des chèques barrés : le barrement oblige le bénéficiaire du chèque à ne l'encaisser que dans un établissement bancaire. Remplir un chèque doit répondre à quelques règles de base ; sont obligatoires :

- le montant en toutes lettres du chèque : en cas de différence entre le montant en chiffres et le montant en lettres, c'est le montant en lettres qui prévaut,
- la date (le lieu peut ne pas être renseigné),
- la signature.

En cas d'absence de l'un de ces éléments, on parle de faux chèque, et si la signature est contrefaite, il s'agit d'un chèque falsifié avec cette fois, des conséquences pénales. Le délai de validité d'un chèque est d'un an et huit jours. Au-delà, la banque doit en refuser le paiement.

L'expression « en bois » apparue au XIV<sup>ème</sup> siècle désignait des choses fausses et ne s'appliquait pas encore au chèque apparu en France seulement en 1865. Si vous faites un chèque en bois à votre ébéniste, il y a peu de chance qu'il apprécie la plaisanterie. Sous son vrai nom, le chèque sans provision vous expose à divers ennuis, à commencer par le fichage par la Banque de France au FCC (Fichier Central des Chèques) et au FNCI (Fichier National des Chèques Irréguliers) avec pour conséquence l'interdiction d'émettre un chèque bancaire pendant 5 ans, faute de régularisation dès le premier rejet. Cette interdiction peut être levée après régularisation du chèque sous 10 jours auprès de la Banque de France après mise en œuvre de l'une des solutions suivantes :

- représentation fructueuse du chèque et règlement après provisionnement de votre compte,
- récupération de votre chèque et règlement de la somme due auprès du bénéficiaire avec remise du chèque récupéré à votre banque.

À cela peuvent s'ajouter des frais non négligeables : 30€ par chèque d'un montant < 50€ et 50€ par chèque d'un montant > 50€ (voir article sur les frais ICI n° 1982).

Devant la recrudescence de chèques impayés, de nombreux commerçants refusent désormais le règlement par chèque, ce qui est leur droit à condition de l'afficher de façon explicite et visible.

Une alternative consiste à régler votre achat, a fortiori si le montant en est élevé, par un chèque de banque ; c'est très souvent le cas pour l'achat d'un véhicule par exemple. En effet, ce chèque n'est pas tiré sur votre compte qui peut être débiteur lors de l'émission du chèque, mais sur le compte de votre banque qui auparavant aura pris le soin de prélever sur votre compte le montant du chèque, ce qui en garantit le paiement. Attention cependant si vous vous faites régler la vente de votre voiture par ce moyen, des petits malins sont arrivés à falsifier de vrais chèques de banque ; c'est peu fréquent, mais en cas de doute, n'hésitez pas à contacter l'établissement bancaire dont l'adresse figure sur le chèque afin de vérifier qu'il en est bien l'émetteur. Cela n'est en revanche possible qu'en heures ouvrables. Enfin, refusez les chèques certifiés tombés en désuétude et plus facilement falsifiables.

Des questions, besoin d'un conseil : [pass.wasselonne@agf67.fr](mailto:pass.wasselonne@agf67.fr)

Besoin d'un rendez-vous : appelez le Centre Social et Familial de Wasselonne au 03.88.87.05.59



## PARENTS IMPARFAITS !

TEMPS D'ÉCHANGE ENTRE PARENTS, ANIMÉ PAR **MARIANNE MASSIÈRE**,  
ACCOMPAGNATRICE EN PARENTALITÉ

### Les mercredis de 20h à 21h30



EN VISIO, DEPUIS CHEZ VOUS



Parents d'enfant de 0 à 6 ans



### MERCREDI 16 JUIN 2021

« l'angoisse de la séparation : apprendre à la surmonter »

**Gratuit, sur inscription:**  
par mail à [wasselonne@agf67.fr](mailto:wasselonne@agf67.fr)

Un lien vous sera envoyé une fois l'inscription validée



Centre Social et Familial  
2, rue Romantica  
03 88 87 05 59

[wasselonne@agf67.fr](mailto:wasselonne@agf67.fr)

[www.wasselonne.agf67.fr](http://www.wasselonne.agf67.fr)

 AGF-Wasselonne



# ACTIVITES DU CSF AGF ET AUTRES

## SORTIE NATURE EN FAMILLE

### Cuisine et cueillette

Venez profiter d'une sortie en famille, au vert, pour observer les trésors que la nature nous offre à cette saison.

Promenade, cueillette, observation et petite cuisine sont au programme !

### DIMANCHE 13 JUIN 2021

De 14H à 17H

Familles, enfants accompagnés d'un adulte

1€ - places limitées  
Inscription obligatoire :  
03 88 87 05 59  
wasselonne@agf67.fr



Centre Social et Familial  
2, rue Romantica  
03 88 87 05 59  
wasselonne@agf67.fr  
www.agf67.fr



### Club Vosgien WASELONNE

Mercredi 02 juin 2021

#### Plan incliné Sentier des Roches

Départ 9h parking des Messieurs. Départ rando : 9h45. Circuit : Canal abandonné – MF Bodenmark – Sentier des Roches de Lutzelbourg – Canal de la Marne au Rhin. Distance 15 km. Dénivelé 480 m. Repas tiré du sac. Guide Patrick Denizet tél : 06 22 92 48 50 Mail [patrick.denizet57@gmail.com](mailto:patrick.denizet57@gmail.com)

**Dimanche 06 juin 2021 - Autour de Dusenbach** Départ à Ribeauvillé à 9h15 Circuit : Cerisier Noir - Hasenclever - Monastère de Dusenbach - Col de Seelacker.. 17 km - Dénivelé 960 m. Départ à 8h Parking des Messieurs - Repas tiré du sac. Guide : Bernard Martin 06 31 25 37 99.

**Mercredi 09 juin 2021 - Barbecue à la Schleif** Chacun apportera de quoi griller ainsi que la boisson. Départ 9h au parking des Messieurs ou RDV à la Schleif à 9h45. Randonnée de 2 heures. Inscriptions, s'adresser à la responsable : Raymonde Zahnbrecher Tél.: 03 88 87 06 84 - 06 15 71 22 30

## ATELIER PARENT-ENFANT

L'atelier *Imagin'Air* propose des ateliers d'accompagnement créatif et de développement personnel. L'intervenante vous invite à développer votre capacité d'émerveillement et d'expression de vous-même. Elle vous propose de faire fleurir votre monde créatif et de prendre un temps privilégié avec votre enfant.

### SAMEDI 5 JUIN 2021

#### MA PALETTE D'AQUARELLE NATURE

AVEC CELINE JOHANN

RDV de 9h30 à 11h30  
Au Centre Social et Familial  
de l'AGF

Enfant accompagné d'un parent,  
grand-parent

1€ - places limitées - Inscription obligatoire :  
03 88 87 05 59 / [wasselonne@agf67.fr](mailto:wasselonne@agf67.fr)



Centre Social et Familial  
2, rue Romantica  
03 88 87 05 59  
[wasselonne@agf67.fr](mailto:wasselonne@agf67.fr)  
[www.wasselonne.agf67.fr](http://www.wasselonne.agf67.fr)

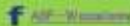

## ATELIERS MASSAGE BIEN-ÊTRE DU BÉBÉ

ALSACE CONCEPT DÉVELOPPEMENTAL  
BAS-RHIN

Le massage pour bébé permet de favoriser la détente et le bien-être de bébé et de vous-même. Cela vous permet d'entrer en relation avec lui autrement et de renforcer vos liens.

Nous vous proposons des ateliers chaleureux et conviviaux où chaque enfant et chaque parent sera accueilli avec respect. Ils seront animés par des puéricultrices de la PMI.

Venez rencontrer d'autres parents et échanger avec eux.



Pour les parents dont l'enfant est âgé de 3 semaines à 12 mois

Un vendredi sur 2 de 9h30 à 11h00 au CSF AGF, 2 rue Romantica



18 JUIN et 2 JUILLET 2021



GRATUIT - ATTENTION : places limitées

renseignement et inscription au 03 88 87 05 59 - [wasselonne@agf67.fr](mailto:wasselonne@agf67.fr)

Centre Social et Familial  
2, rue Romantica  
03 88 87 05 59  
[wasselonne@agf67.fr](mailto:wasselonne@agf67.fr)  
[www.wasselonne.agf67.fr](http://www.wasselonne.agf67.fr)





# DETENDEZ-VOUS

## Mots cachés

B	O	B	N	E	R	T	S	I	B
E	V	I	L	O	T	R	E	V	R
S	E	P	I	A	D	E	T	O	D
E	L	L	E	N	N	A	C	I	E
L	E	C	R	U	U	C	L	R	T
L	E	M	A	P	R	O	S	E	I
I	N	J	E	N	I	R	A	M	C
A	G	E	P	R	U	N	E	E	A
P	A	I	S	H	C	U	F	R	R
A	P	O	U	R	P	R	E	T	H
E	M	A	R	R	O	N	U	U	T
C	A	P	U	C	I	N	E	O	N
U	H	X	T	O	C	I	R	B	A
P	C	A	R	M	I	N	U	R	B

ABRICOT  
 ANTHRACITE  
 BISTRE  
 BLANC  
 BRUN  
 CANNELLE  
 CAPUCINE  
 CARMIN  
 CÉLADON  
 CHAMPAGNE  
 CRÈME  
 ÉCRU  
 FUCHSIA  
 IVOIRE  
 JAUNE  
 MARINE  
 MARRON  
 OLIVE  
 OUTREMER  
 PAILLE  
 POURPRE  
 PRUNE  
 PUCE  
 ROSE  
 SÉPIA  
 TAUPE  
 VERT

## SUDOKU

5		9		3			7	2
	3							
		2					6	9
9	8				6	7		
		5	3	9				
	7		1					5
	5	7					1	
	4	6		1				
3				6		4		

## Blagues et devinettes

Pourquoi les coqs tombent amoureux des poules ?

Où dansent les biscottes ?

Où se cachent les canards ?

Comment faire pour qu'un fromage ne coule pas ?

Réponses dans le prochain numéro lundi 14 juin



# PETITES ANNONCES

## PETITES ANNONCES

1983/01 - Wasselonne : cherche femme de ménage pour 2 jours 1/2 par semaine - Tél. : 06 22 25 66 79

1983/02 - Assistante maternelle agréée habitant une maison avec **terrain de jeux à Wasselonne, à proximité de l'école Paul FORT** dispose de trois places pour des enfants à partir de 3 ans pour la rentrée de septembre - Tél. : 07.83.62.39.16 - **N'hésitez pas à laisser** un message, je vous recontacterais - Merci

1983/03 - L'hostellerie Belle-vue à Obersteigen (Wangenbourg) recherche pour la saison 2021

1 Femme de chambre pour un CDD saisonnier (juin à octobre) 24h par semaine (week-end inclus) avec 1 jour de repos.

1 Cuisinier (titulaire du CAP ou BEP) pour un CDD saisonnier à temps plein (juin à décembre), salaire à voir selon expérience.

Un plongeur, homme toutes mains, pour un contrat à temps plein (de juin à décembre). Horaires en continus, Week-end inclus. Moyen de locomotion indispensable.

Nous contacter par mail : [contact@hostellerie-belle-vue.fr](mailto:contact@hostellerie-belle-vue.fr)

1983/04 - Vends 4 roues été, 2 pneus Michelin - 2 pneus Kléber - 185/65/R15 (Peugeot 207) - TBE - 200 € - Tél. : 06.87.14.03.79

## Appel à bénévole

Vous souhaitez mettre votre temps à contribution et transmettre vos savoir-faire.

Prenez contact avec le secrétariat 03 88 87 05 59 ou par mail : [wasselonne@agf67.fr](mailto:wasselonne@agf67.fr)

On compte sur vous !



croix-rouge française  
UNITE DE WASSELONNE

VESTI boutique

**OUVERTURE**  
**LE LUNDI ET LE VENDREDI**  
**de 14 à 17 heures.**

*Lors de l'ouverture, les clients sont priés de ramener, si possible, leurs cabas et la durée maximum à l'intérieur sera limitée à 20 minutes par personne pour permettre l'accueil de tous les clients. Entrée limitée à 4 personnes.*

*Il est formellement interdit de déposer des vêtements ou tout autre objet devant la porte du local. Tout dépôt sera signalé à la gendarmerie et passible d'une amende de 135,- €.*

## REPONSES DES JEUX

1. Je parle toutes les langues et j'ai tout le temps la tête à l'envers. Qui suis-je ?

a. Un stylo

Je suis blanc quand tu m'utilises et je disparaiss quand tu m'oublies.

a. Le chemin. Un chemin laisse une trace claire dans le paysage et disparaiss quand il n'est plus emprunté.

3. Plus j'ai de gardiens moins je suis gardé. Moins j'ai de gardiens plus je suis gardé. Qui suis-je ?

a. Un secret

4. Qu'est-ce qui vous appartient mais que les autres utilisent plus que vous ?

a. Votre prénom

5	1	8	2	6	4	7	3	9
6	3	7	9	8	1	2	5	4
4	2	9	5	7	3	8	1	6
2	7	6	4	9	5	1	8	3
9	4	1	7	3	8	5	6	2
8	5	3	6	1	2	9	4	7
1	9	4	8	2	6	3	7	5
3	6	2	1	5	7	4	9	8
7	8	5	3	4	9	6	2	1

# ACTIVITÉS PARENTS-ENFANTS

JUIN 2021



**SAMEDI 5 JUIN — 9h30 à 11h30** (en présentiel)

Atelier **PARENTALITE CREATIVE** / thème : ma palette d'aquarelle nature

*Famille/enfant accompagné d'un adulte—1 euros/famille—sur inscription*



**DIMANCHE 13 JUIN —14h à 17h** (en présentiel)

Atelier **SORTIE NATURE** / CUISINE ET CUEILLETTE

*Parents/grands-parents -enfant - 1 euros/famille -sur inscription*

**MERCREDI 16 JUIN —20h à 21h30** (en VISIO)

**CAFE-PARENT**

Thème : *l'angoisse de la séparation : apprendre à la surmonter*

*Gratuit—sur inscription*



**VENDREDI 18 JUIN - 9H30 à 11h** (en présentiel)

**MASSAGES BEBE avec la PMI**

*Enfant de 3 semaines à 12 mois accompagné d'un parent/grand parent*

*GRATUIT—sur inscription*

Centre Social et Familial

2, rue Romantica

03 88 87 05 59

[wasselonne@agf67.fr](mailto:wasselonne@agf67.fr)

[www.wasselonne.agf67.fr](http://www.wasselonne.agf67.fr)

 [AGF-Wasselonne](https://www.facebook.com/AGF-Wasselonne)

Association  
**PARENTS**



Association  
Générale des  
Familles  
du Bas-Rhin

Centre Social et Familial  
de Wasselonne